ANBAULEUCHTEN

# Mrs Smith

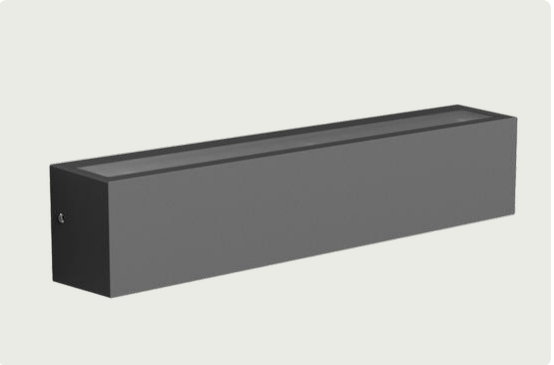

**Art.-Nr.**
## 1E3543EL90

| LICHTFARBE | LICHTVERTEILUNG | OUTPUT |
|---|---|---|
| 4000K<br>90 | Opal | 6,9W<br>499lm |

| BETRIEBSGERÄT STEUERUNG | FARBE |
|---|---|
| 220-240Vac<br>ON-OFF | |

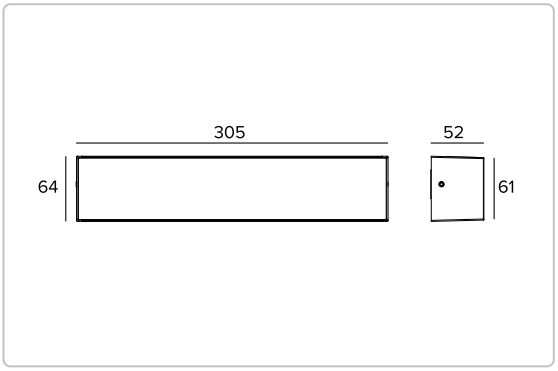


**Alle Daten auf der Maßzeichnung sind in mm angegeben.**







## Technische Daten

### Konzept

LED-Leuchte für die Wandinstallation.

### Lichtquelle

| | |
|---|---|
| LED-Streifenplatine Ra90. 3500K auf Anfrage. | |
| Die Energieeffizienzklasse des Produkts | E |
| Nennleistung | 6,1W |
| Nenn-Lichtstrom | 784lm |
| Farbwiedergabeindex | 90 |
| Rf | 89,8 |
| Rg | 98,7 |
| Ähnliche Farbtemperatur | 4000K |
| Lebensdauer (L80/B10) | 100000h tq +25°C |
| Lebensdauer (L90/B10) | 59000h tq +25°C |

TARGETTI

CCIAA Firenze
Share Capital: € 500.000,00
USt.-ID. (IT): 01537660480
Handelsregistereintrag: FI-275656

Targetti Sankey S.r.l.
Via Giuseppe Garibaldi, 82
50041 Calenzano (FI)
Italy

Tel: +39 055 37911
targetti.com
targetti@targetti.com

Aus Gründen der technologischen Entwicklung der elektronischen Bauteile unterliegen die aufgeführten Daten eventuellen Aktualisierungen. Daher muss bei der Bestellung eine Bestätigung angefordert werden.
Der Lichtstrom und die elektrische Leistung weisen einen Toleranzbereich von +/-10% im Vergleich zum angezeigten Wert auf. Tq bei +25 °C auf (CIE 121).

Technische Änderungen vorbehalten.

## Technische Daten

### Beleuchtungstechnische Merkmale

Reflektor aus hochreflektierendem weißem MicroPet. Version mit indirekter Lichtemission.

| | |
|---|---|
| Abstrahlung | Indirekt |
| Optik | Opal |
| Optische Effizienz | 63,7% |
| Leuchten-Lichtstrom | 499lm |
| Lichtausbeute | 72lm/W |
| Fotobiologische Sicherheit | Risikogruppe 1 (RG 1 = geringes Risiko) |
| BUG-Rating nach IES TM 15 07 | B=0 U=3 G=0 |

### Mechanische Merkmale

Gehäuse aus eloxiertem und lackiertem Druckguss-Aluminium. Abdeckung aus opalem Spritzguss-Polycarbonat.

| | |
|---|---|
| Farbe und Oberfläche | Ferrit |
| Abmessungen | AxBxH 305x52x64mm |
| Gewicht | 1Kg |
| Schutzart | IP65 |
| Mechanische Belastbarkeit | IK08 |

### Elektrische Merkmale

230V-Version mit integriertem elektronischem ON-OFF Treiber. Leuchten gemäß EN 60598-2-22 für die Stromversorgung über ein zentrales Notstromsystem CPSS (Central Power Supply System); Bereiche mit hohem Risiko ausgeschlossen. Die voreingestellte Leistungsaufnahme und der voreingestellte Lichtstrom betragen 100% an AC und 100% an DC.

| | |
|---|---|
| Leistungsaufnahme der Leuchte | 6,9W |
| Betriebsgerät | 220-240Vac 50/60Hz |
| Schutzklasse | SCHUTZKLASSE 1 |
| Treiberart / Steuerung | ON-OFF |
| einschließlich Treiber | JA |
| SAFE FLICKER | PstLM=<1 und SVM=<0,4 (IEC TR 61547-1 und IEC TR 63158), um ein angenehmeres und sicheres Licht zu garantieren |
| Umgebungstemperaturen | -25°C / +35°C |

### Installation

Version für die Wandinstallation mit direkter Befestigung am Leuchtengehäuse.

### Hinweise

Das Produkt ist mit der technischen Lösung "Waterblock Smart" ausgestattet, bei der die Anschlusskabel mit Harz beschichtet werden, wodurch die Gefahr, dass Feuchtigkeit zum Treiber oder zur Leuchte aufsteigt, gemindert wird. Auf Anfrage ist es möglich, das Produkt mit einer Kataphorese-Beschichtung zu versehen. Die 110-277Vac Version ist auf Anfrage erhältlich.

### Rechtsvorschriften und Zertifizierungen

CE

## Technische Daten

### Garantie

5 Jahre.

### Hinweise

Leuchte für die Entsorgung/Recycling am Ende der Lebensdauer konzipiert. Austauschbare (nur LED) Lichtquelle durch einen Fachmann. Austauschbare Vorschaltgeräte durch einen Fachmann.

TARGETTI

CCIAA Firenze
Share Capital: € 500.000,00
USt.-ID. (IT): 01537660480
Handelsregistereintrag: FI-275656

Targetti Sankey S.r.l.
Via Giuseppe Garibaldi, 82
50041 Calenzano (FI)
Italy

Tel: +39 055 37911
targetti.com
targetti@targetti.com

Aus Gründen der technologischen Entwicklung der elektronischen Bauteile unterliegen die aufgeführten Daten eventuellen Aktualisierungen. Daher muss bei der Bestellung eine Bestätigung angefordert werden.
Der Lichtstrom und die elektrische Leistung weisen einen Toleranzbereich von +/-10% im Vergleich zum angezeigten Wert auf. Tq bei +25 °C auf (CIE 121).

Technische Änderungen vorbehalten.

## Zubehör

### Überspannungsschutz

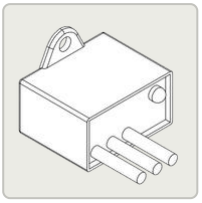

**ART.-NR.**

**A013A**

Überspannungsschutz kompatibel mit Beleuchtungskörpern der SCHUTZKLASSE I.
Betriebsspannung 230—277Vac.
SPD Typ 2+3.
Maximale Entladespannung 10kV.
SCHUTZKLASSE I
IP67

TARGETTI

CCIAA Firenze
Share Capital: € 500.000,00
USt.-ID. (IT): 01537660480
Handelsregistereintrag: FI-275656

Targetti Sankey S.r.l.
Via Giuseppe Garibaldi, 82
50041 Calenzano (FI)
Italy

Tel: +39 055 37911
targetti.com
targetti@targetti.com

Aus Gründen der technologischen Entwicklung der elektronischen Bauteile unterliegen die aufgeführten Daten eventuellen Aktualisierungen. Daher muss bei der Bestellung eine Bestätigung angefordert werden.
Der Lichtstrom und die elektrische Leistung weisen einen Toleranzbereich von +/-10% im Vergleich zum angezeigten Wert auf. Tq bei +25 °C auf (CIE 121).

Technische Änderungen vorbehalten.